知ってトクするお墓の話

誰もがお世話になるお墓の話。知っているようで知らない、知っておくと便利、お墓に関する悩みなど、石のカンノ郡山支店・二瓶支店長にいろいろ伺ってみました。

お墓のギモン Q&A

Q お墓の値段や墓石の価格の相場はいくらなの？

A 墓地の価格については千差万別です。土地のように市内か郊外かによって価格には大きな差があります。あくまでも感覚的で平均額の話にはなりますが1㎡10万～15万くらいではないでしょうか。

墓石に関しては、最近は墓地も小さくなりデザインもシンプルなものが主流となり、平均単価は下がってきています。2018年3月～5月の全優石アンケート結果では、全国の墓石平均単価は162万円となっています。お墓づくりは故人の事を一生懸命考えながら作り、そしてお参りをしてあげることが一番大切です。相場はあまり気にせずに、御自身ができる範囲で一生懸命建てたならば良いお墓になるのではないでしょうか。しかし、石にも品質の良し悪しがあるので品質は重視したほうが宜しいかと思います。

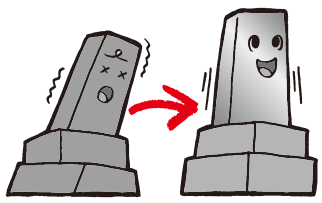

Q いろんな形の墓石があるけど、選ぶ基準はどうする？

A 墓石の形は大きく分けると「和型」「洋型」「デザイン墓」があります。購入される割合は「洋型」が43％、「デザイン墓」が16％、「和型」が35％、「その他」が6％となっています。2009年は、和型が過半数を占めていましたが、少しずつ減少傾向にあり流行りもあるようです。

選ぶ基準は施主様のお好みや建立する墓地周辺の状況も大切です。霊園の場合は洋型が多い傾向にあります。また、墓地によっては形の規制がある場合もございますので、まずは確認しましょう。詳しくは墓地管理者にお問合せください。

形に規制がない場合は、故人への想いや先祖へのメッセージを込めたデザインも宜しいかと思います。満足していただけるまで時間をかけて、あなたの想いを形にいたしますので、お気軽にご相談ください。

Q 色々な石の種類が有るけれど選ぶポイントは？

A 墓石に使用されている石種は細かく分けると1000種類を超えます。一般的に使用されている石種だけでも100種類以上あります。石の色は大きく分けて、白・桜・灰・青・緑・赤・黒です。石種を選ぶポイントとしては、まずお好みの色やデザインに合う色から選択するのも良いでしょう。さらに品質を考慮するなら、硬い石、吸水率が少ない石、経年での変色・錆・キズなどが少ない石、艶が長持ちする石が良いですね。

特にインド産の石は高品質なものが多い傾向にあります。長く利用するものですので、お好みに合う色で品質の良い石をおすすめします。一般の方には判断が難しいと思いますので、その辺りを丁寧に説明してくれる石材店は、信頼できるポイントになると思います。

Q 地震や災害で墓石が倒れた話を聞くけれど…。

A 前述のように以前は背の高い和型が主流で、東日本大震災の時もこの和型が多く倒れました。中には地震対策をしていたにも関わらず、倒壊してしまった例も少なくありません。特に以前の施工はモルタルで接着していただけでしたので、モルタルが経年劣化してしまうと、ただ石が積み重なっているだけの状態です。最近は強力な接着剤で施工しているため、倒壊の危険性は少なくなっているものの、接着剤も耐久年数は20年くらいと言われています。

石のカンノではステンレス棒を使用し、墓石を独自の方法で固定する耐震MAXという商品があります。この施工を行っていた墓石は東日本大震災の時にも倒壊はゼロですみました。接着剤だけに頼らず、色々な耐震・免震施工がありますので、内容を良く確認することをお勧めします。

Q お墓の継承問題はどうすればいいの？

A まだお墓は持っていないけれどご子息がいない（お嬢さんしかいない）という方は、将来お墓を建てて良いものか考えてしまいますね。実は私も二人娘なのでこの問題に直面している立場でもあります。

私の父は分家初代にあたるため、墓地はあっても墓石がありませんので墓石が必要になります。しかし、二人娘で後継ぎがいない（まだ分かりません。婿がくるかも）ので将来は無縁墓になるかもしれません。しかし、色々考えましたが将来、私はお墓を建てる予定でいます。それには3つの理由があります。親の供養をちゃんとした形でしてあげたい。自分の心の拠り所がほしい。子供や孫を連れ墓の掃除やお参り、ご先祖様の話をすることで人を敬う気持ちや生命の大切さなどを教えてあげたい。という理由です。継承問題を子供の時代にまで迷惑になるから残したくない！という話を良く耳にします。

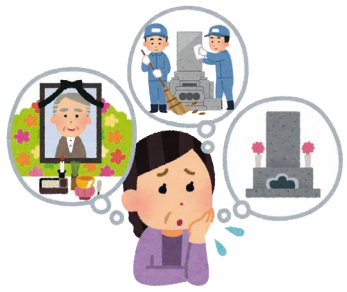

私も以前は、そうなのかなと思ってましたが、3つの理由からもお墓が大切だと思う気持ちが年々高まりお墓は故人の為のものだけではく家族を始め縁の有る方すべての人の為のものと気づいたからです。

もし、娘が家を継がなくてもそれはそれで構いません。私も年をとったらお墓の継承問題に直面しますがその時に娘たちと相談しようと思います。もし、迷惑ではなかったら自分たちもその墓に入り子や孫にお墓参りをしてもらおうと考えています。私が感じた大切さを子どもたちにも理解してもらえたなら迷惑とは思わないと信じてます。

ご子息がいる方はまだ問題が少ない方かと思いますが墓守は自分で最後という方は将来無縁墓になってしまいます。まずは菩提寺に相談することをお勧めします。菩提寺がない方は私で良かったらご相談にのりますのでお気軽にお申し付けください。

なんでもご相談ください。

「石のカンノで建てたお墓じゃないから…」「何か買うわけでもないのに…」そんな遠慮や心配はいりません。費用が発生しないことでも、お悩みが解消するなら、じっくり時間をかけてご相談に応じます。私で良ければお気軽にどうぞご来店ください。

石のカンノ郡山支店
支店長 二瓶 寛之

秋フェア
10/20(土)～11/4(日)
展示品66基
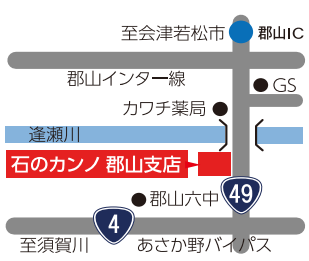
心から心へ
石のカンノ 郡山支店
☎(024)951-5655
郡山市富田町字向舘27 営業時間 9:00～17:00
感動のある人生を。こころネットグループ
石のカンノ 検索